

128017

ÖSMO KOMMUN
002658 N 19 JUN 67
BR 1585/67

NILS HERTZMAN
SÄG & HYVLERI
Spåntorget, Sorunda
Tel. 0723/44007

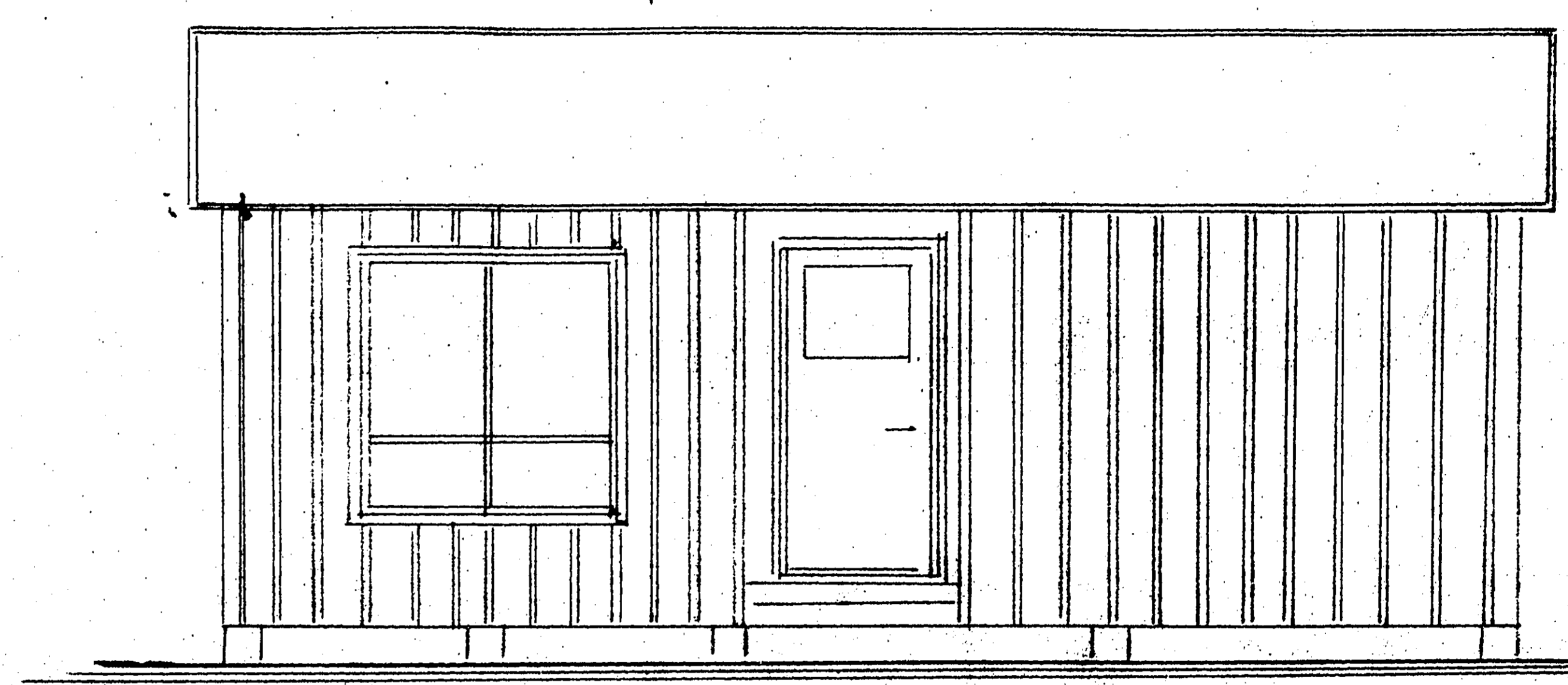
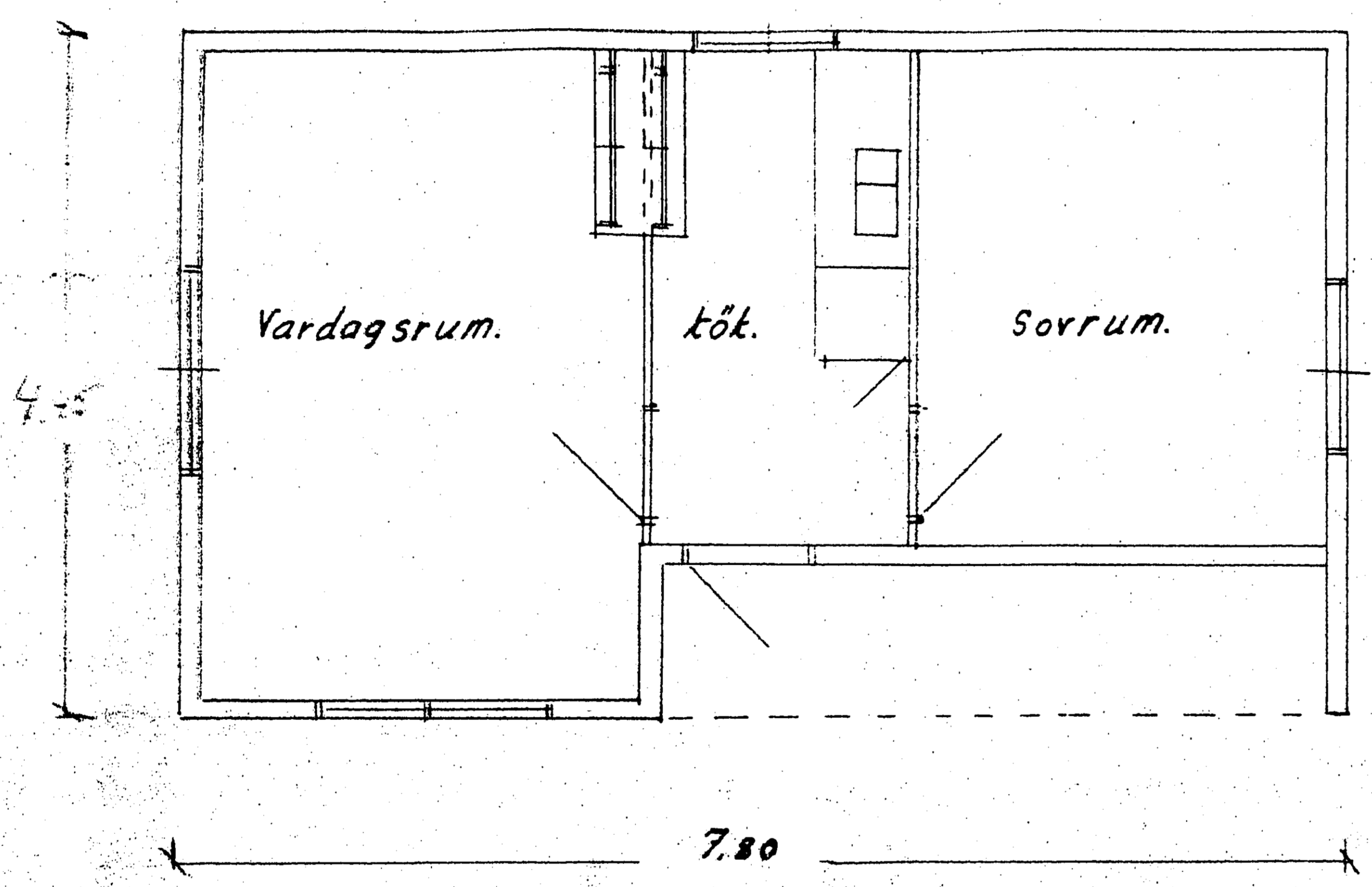

Tillhör Ösno Byggnadsnämnds beslut
Den 19.1.67...1967. Enl. 5.185.1 protokollet
Betygar:

Byggnadsnämndens vägnar
[Signature]

Byggnadslov beviljas den 19.1.67...1967. 5.185
Avvikelse från denna ritning får ej vidtagas utan
Byggnadsnämndens godkännande.

Ösno Kommunarkiv
[Signature]

Verktøgsbod och toalett.

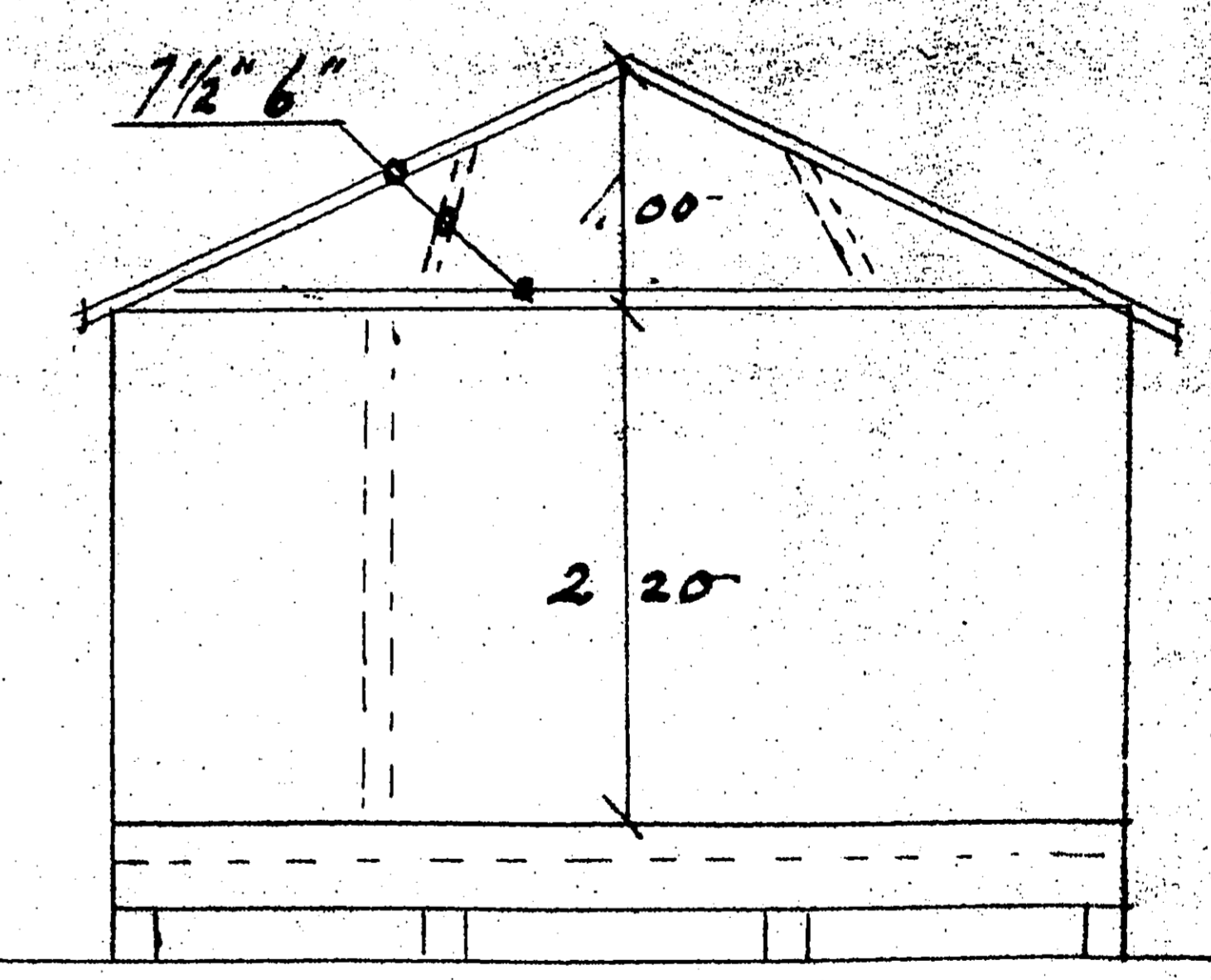
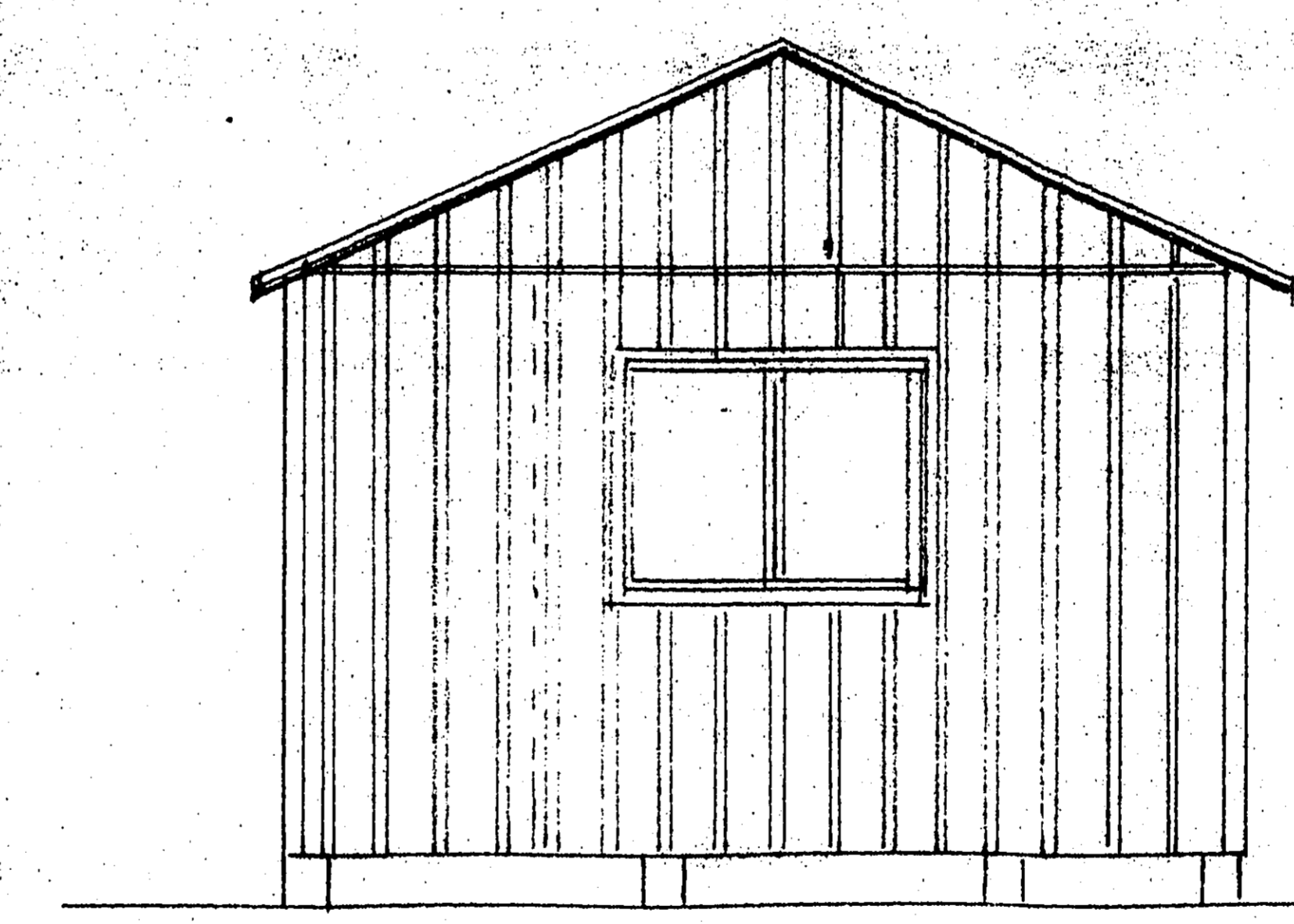
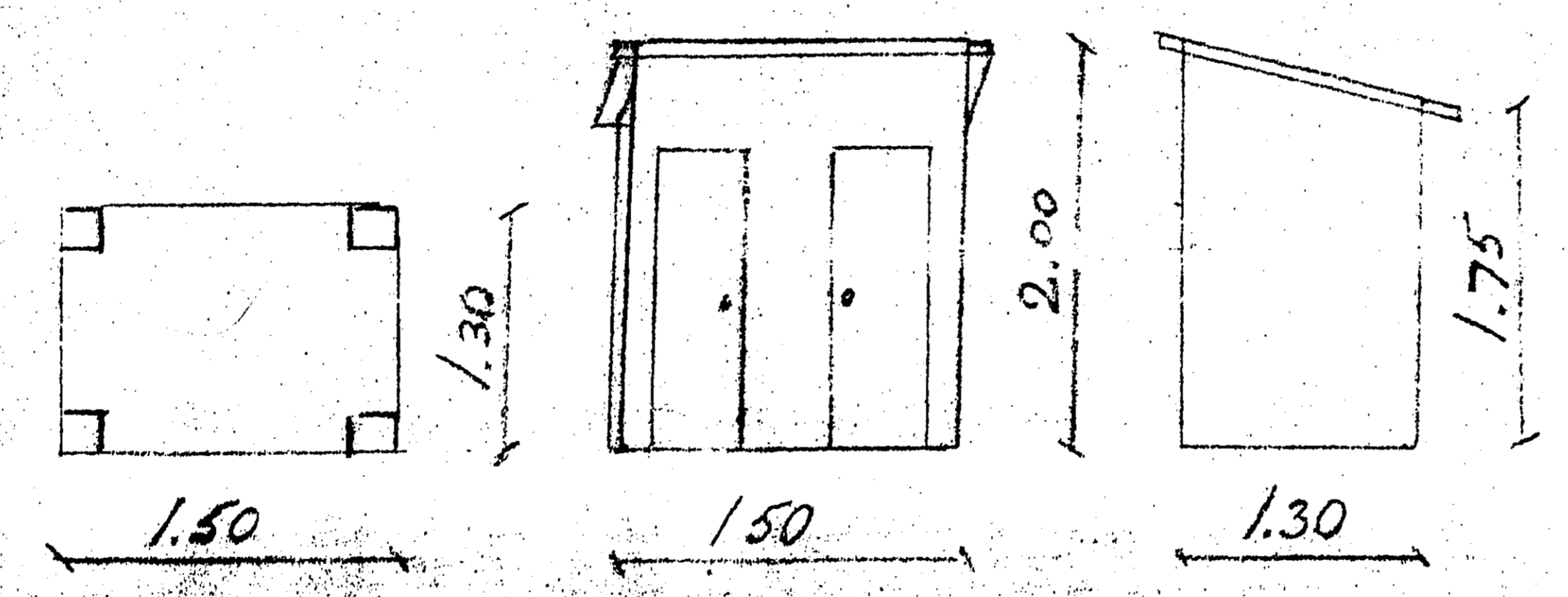

Skala 1:50.

Nybyggnad
Ritad den 15-4-1967
Stig Kleveland

